







HELYISÉGLISTA - "B" épület

JELMAGYARÁZAT

- 12 szélfogó
kerámia
3,52 m²
- 13 wc
kerámia
1,17 m²
- 14 nappali-étkező
kerámia
31,74 m²
- 15 konyha
kerámia
6,25 m²
- 16 kamra
kerámia
0,72 m²
- 17 közlekedő
kerámia
9,09 m²
- 18 szoba
l.park.
14,60 m²
- 19 fürdő
kerámia
7,14 m²
- 20 wc
kerámia
1,54 m²
- 21 szoba
l.park.
10,92 m²
- 22 szoba
l.park.
10,92 m²

-  LEIERTHERM 30 N+F 12 CM
DRYVIT HŐSZIGETELÉSEL
-  LEIERTHERM 30 N+F
-  LEIERTHERM 10/50 N+F VÁLASZFAL
-  YTONG 10 CM GÉPÉSZETI SZERELŐFAL
-  DRYVIT HŐSZIGETELÉS
-  GÉPI ELSZÍVÁSOS SZELLŐZÉS
-  ESŐCSATORNA
- A 10 POROTHERM A 10 -ES ÁTHIDALÓ
- A 12 POROTHERM A 12 -ES ÁTHIDALÓ

Épület hasznos
alapt. Σ : 97,61 m²

"B" Épület bruttó
beépített
alapt.: 124,25 m²

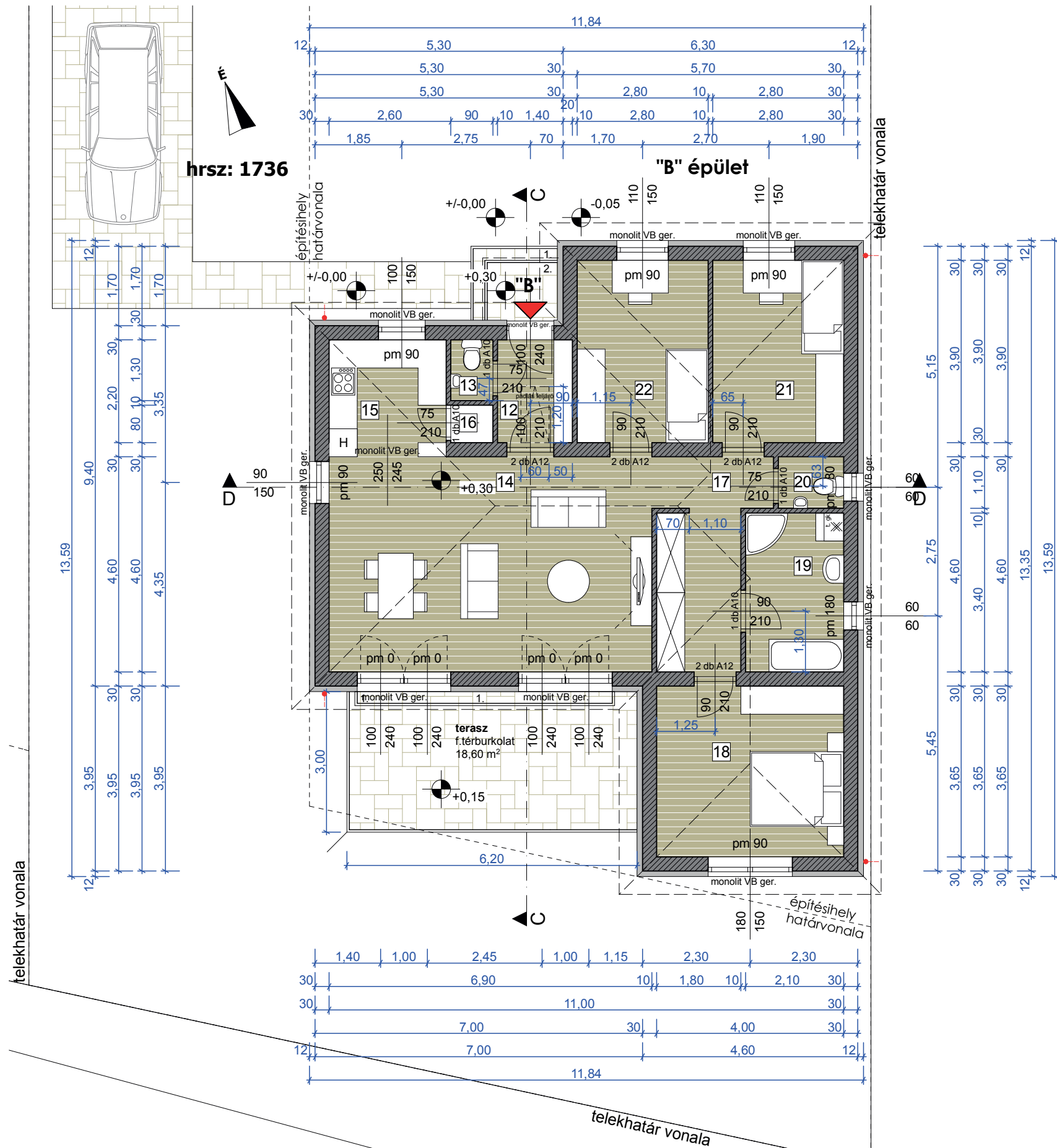

| | | | | | |
|------------------|--|---|--------|----------------|--|
| TERV MEGNEVEZÉSE | | Családi lakóépületek egyszerű bejelentési terve | | 2018. november | |
| HELYSZÍN | | 9224 Rajka , Hrsz.: 1736 | | | |
| TERV MEGNEVEZÉSE | "B" épület - alaprajz m 1_100 | E.07 | LÉPTÉK | M_1:100 | |
| ÉPÍTETTŐ | LAJTA-GREEN Kft. 9200 Mosonmagyaróvár, Győri-kapu utca 7. tetőtér 13. | ÉPÍTETTŐ KÉPVISELŐJE | | | |
| ÉPÍTÉSZ TERVEZŐ | N-Plan Építésziroda Kft. - Csaplár György / okl. építészmérnök 9181 Kímle, Iskola u. 25. É 08-0525 | ALÁÍRÁS | | | |